

IV TALLER NACIONAL DE BIOARQUEOLOGÍA Y PALEOPATOLOGÍA

15 y 16 de Mayo de 2018 - Córdoba

Quinta Circular

Nos comunicamos nuevamente con ustedes para hacerles llegar el cronograma definitivo del *IV Taller Nacional de Bioarqueología y Paleopatología* que se realizará en Córdoba los días 15 y 16 de Mayo de 2018.

MARTES 15 DE MAYO		
Horario	Actividades	Lugar
8.30 -9.00	Acreditación	Planta Baja Pabellón Venezuela, Ciudad Universitaria
9.00	Acto de Apertura	Auditorio Hugo Chávez, Pabellón Venezuela, Ciudad Universitaria
9.30	<p>MESA 1: DESAFÍOS METODOLÓGICOS EN EL RELEVAMIENTO DE MARCADORES DE ESTRÉS FUNCIONAL. <i>Coordinadores:</i> Dra. Clara Scabuzzo, Dra. Soledad Salega y Dra. Mariana Fabra</p> <p>9.30 hs: RELEVAMIENTO DE CAMBIOS DEGENERATIVOS ARTICULARES EN RESTOS ÓSEOS HUMANOS. M.A. Arrieta</p> <p>9.50 hs: APLICACIÓN DE LOS MÉTODOS COIMBRA, MARIOTTI ET AL. Y VILLOTTE EN UNA MUESTRA DE INDIVIDUOS DEL VALLE DEL CAJON, CATAMARCA. Solange A. V. Raich</p> <p>10.10 HS: COMPARANDO METODOLOGÍAS PARA EL RELEVAMIENTO DE LA ENFERMEDAD DEGENERATIVA ARTICULAR (EDA): APLICACIÓN EN UN ESTUDIO DE CASO SOBRE CUERPOS VERTEBRALES EN POBLACIONES HISTÓRICAS DEL SITIO ÁREA FUNDACIONAL (CIUDAD DE MENDOZA). P.S. Giannotti1, D.A. Mansegosa, L. Luna y H.D. Chiavazza</p> <p>10.30 hs: CAMBIOS ENTÉSICOS Y PATRONES DE ACTIVIDAD: POTENCIALIDADES Y LIMITACIONES EN ESTUDIOS BIOARQUEOLÓGICOS. E. A. Peralta, V. Abarca, P. S. Giannotti, M. J. Herrera Soto y R. Zúñiga Thayer</p>	<p>Auditorio Hugo Chávez, Pabellón Venezuela, Ciudad Universitaria</p>

Córdoba 15 y 16 de mayo de 2018



10.50 hs: DETECCIÓN, REGISTRO E INTERPRETACIÓN DE LA OSTEOARTROSIS TEMPORO-MANDIBULAR. M. Plischuk, B. Desántolo, R. García Mancuso, S. Petrone, G. Garizoain, S. Salceda, A.M. Inda		
11.10	CAFÉ	
11.30	<u>MESA 1</u> : Continuación	
11.30 hs:	ANÁLISIS DE CAMBIOS ENTÉSICOS DESDE DIFERENTES METODOLOGÍAS EN UN INDIVIDUO CON UNA LESIÓN TRAUMÁTICA (SITIO NEGRO MUERTO 3, PCIA. DE RÍO NEGRO). V. Romano y A. Serna	Auditorio Hugo Chávez, Pabellón Venezuela, Ciudad Universitaria
11.50 hs:	EVALUACIÓN DE MÉTODOS CUALITATIVOS Y CUANTITATIVOS PARA EL REGISTRO DE CAMBIOS ENTESIALES: POSIBILIDADES Y LIMITACIONES. S. Salega	
12.10 hs:	ALCANCES, LIMITACIONES Y DECISIONES EN EL RELEVAMIENTO DE LA ENFERMEDAD DEGENERATIVA ARTICULAR. Clara Scabuzzo y Ma. Agustina Ramos van Raap	
12.30 hs:	OSTEOCONDritis DISECANTE: TERMINOLOGÍA, METODOLOGÍA Y DIAGNÓSTICO. R. Zúñiga Thayer, J.A. Suby, G. Flensburg y L.H. Luna	
12.50:	Discusión	
13.00	ALMUERZO	
15.00	<u>MESA 1</u> : TRABAJO CON CASOS ARQUEOLÓGICOS Y FORENSES	Auditorio Hugo Chávez, Pabellón Venezuela, Ciudad Universitaria
15.00-18.00	Tutorías opcionales (para los asistentes al curso de postgrado sobre Método Coimbra)	Auditorio Hugo Chávez, Pabellón Venezuela, Ciudad Universitaria
17.30	CAFÉ	
18.00	Conferencia Magistral ENTHESES: CURRENT KNOWLEDGE Dra. Charlotte Henderson (CIAS, Universidade de Coimbra, Portugal)	Auditorio Hugo Chávez, Pabellón Venezuela, Ciudad Universitaria
20.00	BRINDIS DE BIENVENIDA	Marcelo T. de Alvear 837

**MIÉRCOLES 16 DE MAYO**

Horario	Actividades	Lugar
9.00	MESA 2: NUEVAS METODOLOGÍAS EN ANTROPOLOGÍA DENTAL. <i>Coordinadores:</i> Dra. Paula Novellino y Dra. Claudina González 9 hs: APROXIMACIÓN BAYESIANA A LA ESTIMACIÓN SEXUAL A TRAVÉS DE LA MÉTRICA DE CANINOS PERMANENTES. L. Luna 9.20 HS: ALCANCES Y LIMITACIONES DE LA EVALUACIÓN DE LA TRANSPARENCIA RADICULAR PARA LA ESTIMACIÓN DE LA EDAD DE MUERTE DE INDIVIDUOS ADULTOS. Aranda, C., L. Luna, P. Rodríguez y N. Gómez 9.40 HS: DIAGNÓSTICO DIFERENCIAL DE LESIONES FIBRO ÓSEAS A PARTIR DE TOMOGRAFÍA COMPUTADA CONE BEAM: UN CASO ARQUEOLÓGICO DEL CENTRO DE ARGENTINA. C.V González, R. S. Ferreyra de Prato 10.00 HS. DISTINCIONES E IMPLICANCIAS PATOLÓGICAS DE GRANULOMAS, QUISTES Y ABSCESOS CRÓNICOS. EL CASO DE RESTOS HUMANOS DEL CENTRO-NORTE DE MENDOZA. CD. Pandiani, J. Suby y P. Novellino 10.20 hs: REDUCCIÓN DE POSIBLES SOBRESTIMACIONES EN EL ANÁLISIS DE LA PERIODONTITIS. APLICACIÓN EN CRÁNEOS DEL HOLOCENO TARDÍO (2260 – 550 AP) PROVENIENTES DEL CENTRO-NORTE DE MENDOZA (ARGENTINA). CD. Pandiani, J. Suby y P. Novellino 10.40 hs: INFLUENCIA DE LA ESTRUCTURACIÓN DE DATOS EN EL ESTUDIO DE RESTOS HUMANOS. REFLEXIONES A PARTIR DE LA ESTADÍSTICA EN LOS ANÁLISIS DE SALUD BUCAL. V. Seldes, L. Luna, C. Aranda y M. N. Dentoni 11.00 hs: Discusion	Auditorio Hugo Chávez, Pabellón Venezuela, Ciudad Universitaria
11.10	CAFÉ	
11.30	MESA 2: TRABAJO CON CASOS ARQUEOLÓGICOS Y FORENSES	Auditorio Hugo Chávez, Pabellón Venezuela, Ciudad Universitaria
12.30	Conferencia Magistral ESTIMADORES OSTEOLÓGICOS DEL SEXO Y LA EDAD. ESTADO ACTUAL Y PERSPECTIVAS DE SU APLICACIÓN EN ARGENTINA. Dr. Leandro Luna (CONICET, Instituto Multidisciplinario de Historia y Ciencias Humanas. Facultad de Filosofía y Letras, UBA, Buenos Aires, Argentina)	Auditorio Hugo Chávez, Pabellón Venezuela, Ciudad Universitaria
13.30	ALMUERZO	
14.30	MESA 3: NUEVAS METODOLOGÍAS PARA LA DETERMINACIÓN DE SEXO Y EDAD EN RESTOS ESQUELETALES <i>Coordinadores:</i> Dr. Leandro Luna y Dr. Mario Arrieta	



14.30 hs: EVALUACIÓN DE LOS ESTIMADORES DE EDAD Y SEXO EN COXALES ADULTOS EN MÉDANO PETROQUÍMICA. L. Bernardi.	Auditorio Hugo Chávez, Pabellón Venezolana, Ciudad Universitaria	
14.50 hs: ESTIMACIÓN DE LA EDAD POR LA LONGITUD DEL FÉMUR EN LOS PERÍODOS PRENATAL Y POSTNATAL TEMPRANO. R. García Mancuso, S. Petrone, G. Garizoain, M. Plischuk, B. Desántolo, A. García, A. L. Errecalde		
15.10 hs: RANKING DE SUPERVIVENCIA DE RESTOS ÓSEOS DE SUBADULTOS MENORES DE 10 AÑOS EN EL LAGO SALITROSO. IMPLICACIONES EN LA ELECCIÓN DE MÉTODOS DE ASIGNACIÓN SEXUAL Y ESTIMACIÓN ETARIA. R. Guichón Fernández y S. García Guraieb		
15.30 hs: ESTUDIO DE LOS ESTADIOS DE UNIÓN EPIFISIARIA Y ANILLOS VERTEBRALES: MÉTODO PARA LA ESTIMACIÓN DE LA EDAD EN RESTOS ÓSEOS HUMANOS. M. Morlesín y S. García Guraieb		
15.50. Discusión		
16.00	CAFÉ	
16.20	MESA 3: TRABAJO CON CASOS ARQUEOLÓGICOS Y FORENSES	Auditorio Hugo Chávez, Pabellón Venezolana, Ciudad Universitaria
17.30 hs	PLENARIO FINAL	
18.00-19.00 hs	Tutorías opcionales (para los asistentes al curso de postgrado sobre Método Coimbra)	Auditorio Hugo Chávez, Pabellón Venezolana, Ciudad Universitaria

JUEVES 17 DE MAYO

Horario	Actividades	Lugar
9.00	CURSO DE POSTGRADO <i>Nuevo método Coimbra para el registro de cambios entesiales: fundamentos y aplicación.</i> Dra. Charlotte Henderson (CIAS, Universidade de Coimbra, Portugal) y Dra. Soledad Salega (IDACOR-CONICET; FFyH, UNC) 09:00 - 13:00 INSTANCIA TEÓRICA	Aulas de Posgrado, Pabellón Residencial, Ciudad Universitaria
11.00	CAFÉ	
13.00-14.00	ALMUERZO	
14.00	CONTINUACIÓN 14:00 - 18:00 INSTANCIA PRÁCTICA. 18:00 - 20:00 TUTORÍAS (ASISTENCIA OPCIONAL)	Aulas de Posgrado, Pabellón Residencial, Ciudad Universitaria

VIERNES 18 DE MAYO

Horario	Actividades	Lugar
9.00	CURSO DE POSTGRADO	
	Nuevo método Coimbra para el registro de cambios entesiales: fundamentos y aplicación (continuación)	Auditorio Hugo Chávez, Pabellón Venezuela, Ciudad Universitaria
	09:00 - 13:00 INSTANCIA PRÁCTICA	
11.00	CAFÉ	
13.00-14.00	ALMUERZO	
14.00	14:00 – 16:00 EVALUACIÓN	Auditorio Hugo Chávez, Pabellón Venezuela, Ciudad Universitaria

Durante los días 15 y 16 de mayo, en el horario de funcionamiento del IVTNBP, se dispondrá de una secretaría que funcionará para cuestiones vinculadas con acreditaciones, información general y entrega de certificados. Dicha secretaría funcionará en la planta baja del Pabellón Venezuela, ubicado en Ciudad Universitaria.

Les informamos que quienes requieran un comprobante tipo factura o recibo (para rendirlo luego en un subsidio) deberán realizar obligatoriamente el pago de la inscripción en las cajas habilitadas de la Facultad de Filosofía y Humanidades (Pabellon Residencial, segundo piso). Luego, deberán acercarnos el comprobante, para completar nuestro registro. Quienes no requieran de una factura formal podrán realizar su pago directamente en la secretaria del IVTNBP.

Se recuerda que al menos uno de los autores de cada trabajo debe haber abonado la inscripción al momento de la presentación. Se entregarán certificados de asistencia a los inscriptos al taller. Se extenderá un único certificado por trabajo presentado, donde constará la nómina completa de autores que figuran en el resumen enviado.

Por otra parte, les pedimos por favor que quien pague con transferencia bancaria, nos envíe el comprobante de pago vía mail. Se han recibido algunas transferencias sin comprobantes que no sabemos a quién pertenece, así que aprovechamos este medio para pedirles que quien realizó pago de inscripción y no ha recibido nuestra confirmación, que se comunique con nosotros vía mail. Muchas gracias!!!

Solicitamos a los participantes que expongan trabajos que por favor nos envíen sus presentaciones, en formato Power Point, por mail antes del 14 de Mayo a modo de tenerlas organizadas en las distintas mesas.

Toda la información referente al IVTNBP la podrán encontrar también en la página de Facebook



<https://www.facebook.com/IVTNBP/>

o en el siguiente Blog:

<https://ivtnbp.weebly.com/>

Los esperamos en Córdoba!

COMISIÓN ORGANIZADORA

*Dra. Mariana **FABRA***
IDACOR-CONICET, Museo de Antropología,
FFyH-UNC

*Dra. Paula Silvana **NOVELLINO***
Museo de Ciencias Naturales y Antropológicas
"Juan Cornelio Moyano"-CONICET

*Dr. Mario Alberto **ARRIETA***
Lab. de Osteología y Anatomía Funcional Humana,
Fac. Cs. Exa, Fco-Qcas y Nat, UNRC-CONICET

*Dra. María Soledad **SALEGA***
IDACOR-CONICET, Museo de Antropología,
FFyH-UNC

*Dra. Claudina Victoria **GONZALEZ*** IDACOR-
CONICET, Museo de Antropología, FFyH-UNC

*Biól. Aldana **TAVARONE***
IDACOR-CONICET, Museo de Antropología,
FFyH-UNC

COMITÉ CIENTÍFICO

*Lic. Claudia **ARANDA***
Cátedra de Endodoncia, Facultad de Odontología,
Universidad de Buenos Aires.
ARGENTINA

*Dra. María Carolina **BARBOZA***
Centro de Estudios Interdisciplinarios en
Antropología Fac. de Humanidades y Artes.
Universidad Nacional de Rosario. CONICET.
ARGENTINA

*Dr. Gustavo **BARRIENTOS***
Área Antropológica, Facultad de Cs. Naturales y
Museo, Universidad Nacional de La Plata.
ARGENTINA

*Dra. Valeria **BERNAL***
Departamento Científico de Antropología,
Facultad de Cs. Naturales y Museo, Universidad
Nacional de La Plata. ARGENTINA

*Dr. Gustavo **FLENSBORG***
INCUAPA-CONICET, Facultad de Ciencias
Sociales, Facultad de Ciencias Sociales,
Universidad Nacional del Centro de la Pcia. de
Bs.As, Olavarría. ARGENTINA

*Dra. Rocío **GARCIA MANCUSO***
Cátedra de Citología y Embriología A,
Departamento de Ciencias Morfológicas, Facultad
de Ciencias Médicas. Universidad Nacional de La
Plata. ARGENTINA

*Dr. Ricardo **GUICHON***
Departamento de Arqueología, Facultad de
Cs. Sociales, Universidad Nacional del Centro de
la Pcia. de Bs.As. ARGENTINA

*Dra. Charlotte **HENDERSON***
Centro de Investigação em Antropologia e Saúde
(CIAS), Faculdade de Ciências e Tecnologia,
Universidade de Coimbra. PORTUGAL

*Dr. Leandro **LUNA***
Instituto Multidisciplinario de Historia y Ciencias
Humanas (IMHICIHU)-CONICET.
ARGENTINA

*Dra. Alena **MAYO IÑIGUEZ***
Laboratorio de Biología de Tripanosomatídeos,
Fundação Oswaldo Cruz - FIOCRUZ
(LABTRIP-IOC/FIOCRUZ). BRASIL

*Dra. Sheila Ferraz **MENDONÇA DE SOUZA***
Escola Nacional de Saúde Pública Sergio Arouca
(ENSP), Fundação Oswaldo Cruz – FIOCRUZ.
BRASIL

*Dra. Ana Luisa **SANTOS***
Departamento de Ciências da Vida, Universidade
de Coimbra. PORTUGAL

*Dra. Clara **SCABUZZO***
Centro de Investigaciones Científicas y
Transferencia de Tecnológica a la Producción –
CONICET. ARGENTINA

*Dra. Verónica **SELDES***
Instituto Interdisciplinario Tilcara, Facultad de
Filosofía y Letras, Universidad de Buenos Aires.
ARGENTINA

*Dr. Jorge **SUBY***
Investigaciones Arqueológicas y Paleontológicas
del Cuaternario Pampeano – CONICET.
ARGENTINA



IV TALLER NACIONAL

Bioarqueología y Paleopatología

APOYOS ECONÓMICOS OBTENIDOS HASTA EL MOMENTO

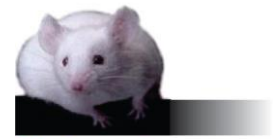

Biodynamics



UNC

Universidad Nacional de Córdoba

SECyT

Secretaría Ciencia y Tecnología

AVALES INSTITUCIONALES

IDACOR



MUSEO DE ANTHROPOLOGÍA
Facultad de Filosofía y Humanidades



UNC

Universidad Nacional de Córdoba



CREER... CREAR... CRECER
Universidad Nacional de Río Cuarto
Facultad de Ciencias Exactas, Físico-Químicas y Naturales



CONICET



CCT - MENDOZA

ASOCIACIÓN DE ANTHROPOLOGÍA BIOLÓGICA ARGENTINA



SOCIEDAD ARGENTINA DE ANTHROPOLOGÍA



Facultad de Ciencias Naturales y Museo

TRANSPORTADOR OFICIAL



Dirección electrónica de contacto: ivtnbp@hotmail.com

Nuestro mailing puede ser mejorado. Si conoce a alguien interesado que no haya recibido esta circular, por favor enviar los datos a ivtnbp@hotmail.com.
Agradeceremos su colaboración.

Córdoba 15 y 16 de mayo de 2018